

# FOCUS

REBOUNDVOORZIENING

## Contact gegevens

Reboundvoorziening Focus  
Schout 1A, 1412 NA Naarden

T: 035 720 0092

## Informatie reboundvoorziening Focus



## Welkom

In deze informatiegids van reboundvoorziening Focus vindt u alle informatie over Focus. Op Focus werken we nauw samen met de leerling, hun ouder(s)/verzorger(s), school en mogelijke externe hulpverlening aan een nieuwe start op de huidige school. Mocht u na het lezen van deze informatiegids nog vragen hebben, dan horen we het graag.

### Team Focus

## Wat is Focus?

Reboundvoorziening Focus is een reboundvoorziening die samen met het samenwerkingsverband Qinas is opgezet voor de Volant-scholen (Vituscollege, Vitusmavo, Willem de Zwijger College en Montessori Lyceum Gooise Meren) en het Erfgooiers College en is gevestigd in het gebouw van Montessori Lyceum Gooise Meren.

## Doel Focus

Het doel van Focus is om leerlingen, die om uiteenlopende redenen (dreigen) vast (te) lopen in het voortgezet onderwijs, tijdelijk een plek te bieden waar zij aan hun persoonlijke ontwikkeling, problematiek en aan hun schoolwerk kunnen werken. De leerling doorloopt een op maat gemaakt traject van 10 à 12 weken. Het doel is dat de leerling daarna weer terugkeert naar de huidige school. In uitzonderlijke gevallen kan een langer traject worden aangeboden of wordt geconstateerd dat de leerling in een andere klas of op een andere school beter op zijn/haar plek zal zijn.

## Een dag op focus

De leerlingen volgen een dagprogramma van **09.00** uur tot **14.00** uur/**14.30** uur. De ochtend staat vooral in het teken staat van het plannen, organiseren en maken van schoolwerk en de middag wordt gebruikt als “work in progress”-tijd. Hierin komen passende activiteiten, coaching en trainingen aan bod waarin de leerling aan zijn/haar persoonlijke ontwikkeling en problematiek werkt. Er wordt onder andere gewerkt met de ‘EducatieMeter’ en de ‘TOPs! training’. Een à twee keer per week heeft de leerling een individueel coachingsgesprek met zijn/haar coach van **14.00** uur-**14.30** uur. De leerlingen moeten dus tot **14.30** uur op Focus zijn.

## Dagrooster

<b>08:45 - 09:00 uur</b>	Inloop
<b>09:00 - 09:15 uur</b>	Dagopening
<b>09:15 - 12:10 uur</b>	Schoolwerk (inclusief tweemaal 15 minuten pauze)
<b>12:10 - 12:50 uur</b>	Pauze
<b>12:50 - 14:00 uur</b>	Work in Progress
<b>14:00 - 14:30 uur</b>	Coachingsgesprek
<b>14:30 uur</b>	Afsluiten

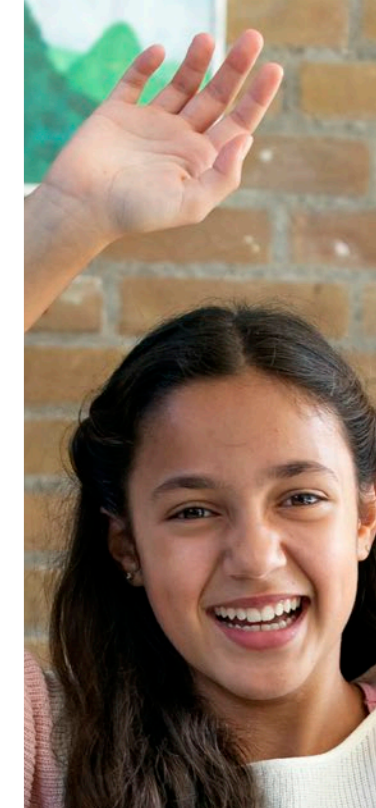

## Werkwijze Focus

Voorafgaand aan de aanmelding vindt een intakegesprek plaats met de leerling, diens ouder(s)/verzorger(s), de zorgcoördinator van de afleverende school en medewerkers van Focus en een coach van Focus. De zorgcoördinator van Focus neemt gezamenlijk met de orthopedagoog van Focus en de orthopedagoog van het Erfgooiers College het besluit of een aangemelde leerling plaatsbaar is.

Wanneer de leerling geplaatst wordt op Focus, worden samen met de leerling, de coach en diens ouders persoonlijke doelen opgesteld waaraan tijdens het traject op Focus gewerkt wordt door middel van trainingen en activiteiten. Deze doelen worden beschreven in een ontwikkelingsperspectiefplan (OPP). Elke leerling heeft een eigen coach. De coach en de leerling werken nauw samen aan deze doelen en maken hier binnen hun individuele coachingsgesprekken afspraken over. De zorgcoördinator en orthopedagoog houden het proces dat op Focus doorloopt in de gaten en sturen waar nodig bij. De coaches (ondersteund door een onderwijsassistent en waar nodige externe experts) helpen de leerling daarnaast de leerstof bij te houden. Het doel is dan ook dat de leerling terugstroomt naar de toeleverende school en geen achterstand oploopt. De toeleverende school is verantwoordelijk voor het aanleveren van school- en leerwerk, toetsen en informatie. De leerlingen op Focus verschillen zowel qua leeftijd als niveau en zitten gezamenlijk in één groep.

De ouders en de coach van Focus houden elkaar van belangrijke ontwikkelingen op de hoogte. De toeleverende school en Focus houden elkaar ook op de hoogte van belangrijke ontwikkelingen van de leerling. Na 5 à 6 weken vindt een tussenevaluatie plaats met de leerling, diens ouders en de betrokkenen van Focus en de school. Na circa 8 weken zal de leerling in principe gefaseerd en onder begeleiding van zijn/haar coach van Focus terugstromen naar zijn/haar huidige school. Na 10 à 12 weken volgt een eindevaluatie.



## Focus in het kort

- Focus is kleinschalig en veilig.
- Focus is een rustige plek. Je kan er even op adem komen en aan je ontwikkeling werken. Je gaat dus even niet naar je gewone school.
- Bij Focus werk je in een vertrouwde omgeving onder professionele begeleiding aan je terugkeer naar school.
- Het traject dat je volgt, is voor jou op maat gemaakt. Het duurt meestal zo'n tien tot twaalf weken.
- Je werkt bij Focus deels individueel met je coach en deels in groepsverband.
- Focus is voor leerlingen van het Vituscollege, de Vitusmavo, het Willem de Zwijger College, het Montessori Lyceum Gooise Meren en het Erfgooiers College. Leerlingen van andere scholen uit de regio kunnen ook bij Focus aangemeld worden.
- De locatie van Focus is in het gebouw van het Montessori Lyceum aan de Schout 1A te Naarden. De vakanties en vrije dagen zijn op dezelfde dagen als op het Montessori Lyceum.
- Bij Focus gelden dezelfde regels als op school. Je blijft gewoon leerplichtig.



## Ziekmelden/afmelden

Wanneer de leerling ziek is, belt u voor **08.45** uur naar **035 720 0092** en laat u zich doorverbinden met Focus. Wij vragen u dit per ziekte dag te doen. Indien er (nog) niemand aanwezig is of er niet opgenomen wordt, kunt u een e-mail sturen naar het algemene e-mailadres van Focus. Afmelden gebeurt ook via bovenstaand telefoonnummer of onderstaand e-mailadres.

## Team Focus

Het team van Focus bestaat uit de volgende personen:



**Egbert Hollander**  
Coach  
e.hollander@volant.nl



**Joyce Janmaat**  
Coach  
j.janmaat@volant.nl



**Lilian Buts**  
Orthopedagoog  
l.buts@volant.nl



**Frank Helsloot**  
Zorgcoördinator  
f.helsloot@volant.nl



**Rick Jongerden**  
Onderwijsassistent  
r.jongerden@volant.nl



**Algemeen**  
Team Focus  
rebound@volant.nl



**Focus**, een rustige plek waar de focus ligt op de ontwikkeling